

# LE GUIDE **2026-2027** DE LA CHASSE En Meurthe-et-Moselle



Ce guide vous est offert par nos partenaires

## **AU BIEN ALLER ARMURERIE J. WEBER**

200 rue des Charmottes  
88130 CHARMES

**Tél. : 03 29 37 26 95**

contact@aubienaller.com  
www.aubienaller.com

 Au bien aller - Armurerie Julien WEBER

---

## **ARMURERIE BARRAS**

**SARL VITTEL CHASTIR**

Ball Trap de Vittel • Chemin du Haut de Vittel  
88800 THEY-SOUS-MONTFORT

**Tél. : 03 29 08 20 23**

armurerie.barras@orange.fr

---

## **ARMURERIE BEAU REPAIRE**

51 chemin de la Cocotte • 88140 BULGNÉVILLE

**Tél. : 08 99 79 24 90**

armureriebeaurepaire@orange.fr  
www.armurerie-beaurepaire.com

 SAS Armurerie Beau Repaire

---

# Chasse et Territoire de l'Est

Maison de la Chasse et de la Nature

1, rue de la Passotte - 57070 Metz

03 87 75 82 82 - contact@ctde.fr

## Le spécialiste des accessoires de la chasse et du chasseur



Adhérents à la FDC57  
(permis validé en moselle ou adhérent territorial)

**Bénéficiez de 5 à 50% de réduction**

**Visitez notre site [www.ctde.fr](http://www.ctde.fr)**

# FÉDÉRATION DES CHASSEURS

## ADMINISTRATEURS

**1**

**Daniel ROESER**  
**Vice-président**

06 24 55 70 68  
daniel.roeser0499@orange.fr

**2,3**

**Jean-Claude MARCHAL**  
06 84 77 64 49

marchalj@wanadoo.fr

**4A, 4B, 5**

**Lorris ANTONINI**

06 73 11 75 03  
lorris-54@hotmail.fr

**6, 7**

**Laurent GOEHLINGER**

06 09 59 32 34  
genevieve@laurent.  
goehlinger@sfr.fr

**8A, 8B, 9**

**Patrice NONDIER**  
**Trésorier**

06 18 51 14 67  
patricenondier@gmail.com

**11**

**Nathan FLURY**  
**Trésorier adjoint**

06 32 09 42 32  
nathan.flury54@gmail.com

**12**

**Olivier HOUOT**

06 22 28 43 64  
olivier.houot2@wanadoo.fr

Suppléant

**Bruno BACUS**

06 11 89 64 33  
bruno.bacus@yahoo.fr

**13, 14**

**Michel LORRAIN**  
**Secrétaire**

06 07 77 37 03  
m.lorrain@wanadoo.fr

**15**

**Jean-Pierre CALLAIS**

06 80 57 26 28  
callaisjp2@hotmail.com

**16**

**Patrick MASSENET**  
**Président**

06 12 77 77 53  
patrick.massenet@orange.fr

**17, 19**

**Elise DEZAVELLE**

06 31 23 95 01  
elise.dezavelle@orange.fr

**18, 20, 21**

**Philippe GOETZMANN**  
**Vice-président**

07 81 58 40 62  
philippe.goetzmann@free.fr

**22, 31, 32**

**Frédéric MOREL**

06 81 39 98 91  
fredericmo@west-telecom.com

**24, 25**

**Bruno LAVETTI**

06 70 70 64 76  
bruno.lavetti@orange.fr

**29, 30**

**Martial MARTIN**

07 76 81 42 08  
martial.martin0286@orange.fr

**26, 27, 28**

**Jonathan GUENAIRE**

06 07 47 70 42  
jonathan.guenaire@orange.fr

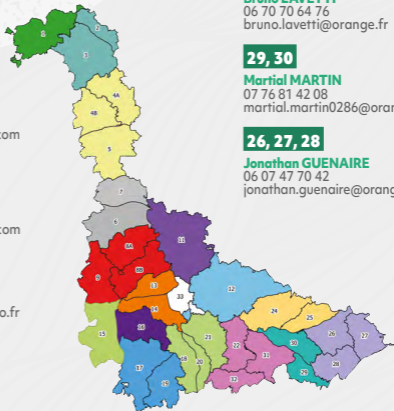

# FÉDÉRATION DES CHASSEURS (suite)

✍ Pour nous écrire:

CS 70025 - 54702 Pont-à-Mousson Cedex

📍 Pour nous rendre visite:

ZA Atton Sud - Rue Pierre-Adt - 54700 Atton

📞 03 83 81 67 98 🌐 [www.fdc54.com](http://www.fdc54.com) ✉ [contact@fdc54.com](mailto:contact@fdc54.com)

**DIRECTEUR :** **Gaspard VAUTRIN**

07 88 59 35 95 • [gvautrin@fdc54.com](mailto:gvautrin@fdc54.com)

---

## SERVICE ADMINISTRATIF

**Delphine BAILLY**

Comptabilité

03 83 80 80 82  
[dbailly@fdc54.com](mailto:dbailly@fdc54.com)

**Charlotte FONTY**

Communication

[cfonty@fdc54.com](mailto:cfonty@fdc54.com)  
Dégâts de gibier  
[degats@fdc54.com](mailto:degats@fdc54.com)  
03 83 80 80 84

**Julie MALOYER**

Accueil, ESOD

[jmaloyer@fdc54.com](mailto:jmaloyer@fdc54.com)  
Validations du permis  
de chasser  
[validations@fdc54.com](mailto:validations@fdc54.com)  
03 83 81 67 98

---

## SERVICE POLICE DE LA CHASSE

[police@fdc54.com](mailto:police@fdc54.com)

Chargé de la surveillance des territoires • Gestion des  
clôtures • Piégeage • ESOD

**Romuald GOLUCH**

Chef de service

07 88 31 70 06  
[rgoluch@fdc54.com](mailto:rgoluch@fdc54.com)

**Tanguy GALLOIS**

Bayon-Lunéville

06 82 74 11 39  
[tgallois@fdc54.com](mailto:tgallois@fdc54.com)

**Benjamin LAGRUE**

Nancy-Toul

Pont-à-Mousson  
06 82 74 11 53  
[blagrue@fdc54.com](mailto:blagrue@fdc54.com)

---

## SERVICE TECHNIQUE

### Manuel LEHALLE

Responsable du service technique

Commission grand gibier • Plans  
de chasse grand gibier • ACCA  
Gestion des arrêtés

03 83 80 80 87 - 06 07 80 08 46  
mlhalle@fdc54.com

### Fabien DASQUE

Formateur permis de chasser,  
sécurité, hygiène et venaison •  
Inscription à l'ensemble des  
formations

03 83 80 80 89 - 06 81 54 44 84  
fdasque@fdc54.com

### Célestin JOBLOT

ICE • Petit gibier •  
Gibier d'eau •  
Suivi forêt gibier •  
Éducation à  
l'environnement

Bayon

Lunéville

03 83 80 80 86  
06 80 72 36 10  
cjoblot@fdc54.com

### Gilles MAUGICE

Gestion du faisan  
commun • Police  
de la chasse  
secteur Pays-Haut •  
Estimation  
des dégâts

Pays-Haut

07 85 81 06 18  
gmaugice@fdc54.com

### Emric MIGOT

ACCA Gestion  
administrative •  
Cartographie • Plans  
de prévention •  
Louveters

Nancy-Toul

Pont-à-Mousson

03 83 80 80 81  
06 43 37 47 61  
emigot@fdc54.com

---

## SERVICE SCIENTIFIQUE

### Moana GRYSAN

ISNEA

MNHN

03 83 80 80 88  
06 79 16 39 52  
mgrysan@fdc54.com

### Lou MORYN

Suivis ornithologiques  
Éducation à la nature  
J'aime la nature propre

03 83 80 80 83  
07 70 04 58 88  
lmoryn@fdc54.com

### Yann PARMENTIER

Suivis ornithologiques  
Cartographie  
Plantation des haies

03 83 80 80 83  
06 33 93 20 88  
yparmentier@fdc54.com

# LES LIEUTENANTS DE LOUVETERIE

## QUELS SONT LEURS RÔLES ?

« Les lieutenants de louveterie sont nommés par l'autorité administrative et concourent, sous son contrôle, à la destruction des animaux nuisibles. »  
(art. L427-1 du Code de l'environnement).

**1, 2**

**Pierre WILLEMIN**

06 07 10 93 25

willeminpierre@wanadoo.fr

**Vincent WILLEMIN**

06 84 35 13 72

willeminvincent03@gmail.com

**3**

**Anthony SCHERER**

06 26 03 06 50

bilou\_54@hotmail.fr

**4A, 4B**

**Marc BOUVET**

06 34 52 50 40

relaismargot54@orange.fr

**5, 6**

**Kévin DELON**

06 10 92 26 91

kevin.delon7@orange.fr

**7**

**Benjamin POUILLION**

06 72 83 02 60

benjamin.pouillion@gmail.com

**Jean-Marc BRIER**

06 12 65 02 53

jeanmarcbrier@hotmail.fr

**8A**

**Nathalie FONTY**

06 72 06 67 71

nfonty@orange.fr

**8B**

**Stéphane CAILLOUX**

06 72 40 60 83

stephanecailloux564@gmail.com

**9**

**Benjamin POUILLION - Président**

06 72 83 02 60

benjamin.pouillion@gmail.com

**11**

**Christian GEORGES**

06 89 57 84 79

christian.georges5@orange.fr

**12**

**Régis RECEVEUR**

06 50 28 61 40

regis.receveur@laposte.net

**Yannick HENRY**

06 24 30 36 06

yhenry57@icloud.com

**13**

**Luc RIBON**

06 18 11 61 13

ribon.luc2@wanadoo.fr

**Daniel ADRIAN**

07 81 62 60 09

danieladrian@free.fr



**14**

**Arnaud ROSLEY**

06 77 09 42 57

arnaud.rosley@orange.fr

**15, 17**

**Éric MALJEAN**

06 77 38 22 63

eric.maljean@wanadoo.fr

**16**

**Pascal BONNE**

06 12 50 25 78

pascalbonne54@gmail.com

**18, 20, 21**

**Gilles GROSDIDIER**

06 11 40 04 00

gilles.grosdidier@wanadoo.fr

**Denis RAPENNE**

06 81 16 01 67

denis.rapenne@gmail.com

**19**

**Dominique VALLANCE**

06 13 09 93 92

dominique.vallance@wanadoo.fr

**Gautier BOUVOT**

06 13 25 06 97

tpmdusainois@orange.fr

**22**

**Vincent DENIS**

06 22 44 92 57

vincentdenisatc@gmail.com

**24, 25**

**David DIMEY**

06 10 86 87 08

david.dimey@dimeytp.fr

**26, 28**

**Alain DIMEY**

06 77 39 94 48

dimey.alain@free.fr

**27**

**Jean-Louis SEYER**

06 82 06 79 32

jl.seyer@orange.fr

**Alban PAULUS**

06 75 38 94 97

albanpaulus3@gmail.com

**29**

**Patrice**

**GRANDCLER**

06 03 75 52 47

patrice.grandcler54

@hotmail.com

**30, 31**

**Bruno CANTENEUR**

06 24 29 11 31

brunocanteneur54@wanadoo.fr

**32**

**Thierry PELON**

06 18 35 27 34

fortuna54710@yahoo.fr

**33**

**Patrick LATA CZ**

06 64 75 14 99

patricklatacz@hotmail.com

# ASSOCIATIONS DÉPARTEMENTALES

## ASSOCIATION DES CHASSEURS À L'ARC

**Michel LORRAIN**  
m.lorrain@wanadoo.fr  
06 07 77 37 03

## ASSOCIATION DÉPARTEMENTALE DES CHASSEURS DE GIBIER D'EAU

**Sébastien URWALD**  
urwald54@gmail.com  
07 62 53 36 25

## ASSOCIATION DÉPARTEMENTALE DES CHASSEURS DE GRAND GIBIER

**Peter GORNER**  
06 11 48 41 82  
pedro.gorner@gmail.com

## ASSOCIATION DES GARDES-CHASSE PARTICULIERS

**Robert VIDAL**  
robert.vi54@gmx.fr  
06 34 56 03 80

## CHASSERESSES DE FRANCE - 54

**Élodie LAPOINTE-NEVES**  
lapointe.elodie@gmail.com  
06 13 95 34 30

## ASSOCIATION DES JEUNES CHASSEURS

**Joris DUMONT**  
assojc54@gmail.com  
07 82 43 39 50

## ASSOCIATION DES PIÉGEURS

**Philippe GOETZMANN**  
philippe.goetzmänn@free.fr  
07 81 58 40 62

Piégeage chez les particuliers  
**André JESSE**  
loupgris44@gmail.com  
06 15 10 58 33

## UNION NATIONALE POUR L'UTILISATION DE CHIEN DE ROUGE

**Benjamin ORDITZ**  
unucr54@gmail.com  
07 85 60 02 40

## OFFICE FRANÇAIS DE LA BIODIVERSITÉ

**Direction régionale  
Grand Est**  
Bâtiment Moselle  
Chemin du Longeau  
à Rozérieulles  
57160 Moulins-lès-Metz  
03 87 52 14 56  
dr.grand-est@ofb.gouv.fr  
**Service départemental  
en Meurthe-et-Moselle**  
sd54@ofb.gouv.fr

# RÈGLEMENT

## DESTRUCTION DU RAGONDIN ?

La chasse du ragondin est ouverte de l'ouverture générale à la fermeture générale. Il peut donc être chassé sur cette période par le détenteur du droit de chasse.

Hors période d'ouverture, le droit de destruction appartient au propriétaire.

Ainsi, le ragondin comme le rat musqué peuvent être régulés à

tir par le propriétaire de la parcelle ou par le détenteur d'une autorisation ou d'une délégation. Il est à noter qu'il est possible, depuis 2024, de réaliser cette destruction à tir avec une arme de calibre 22 LR (cf arrêté préfectoral n°2024/DDT/ABER/88 fixant l'emploi des armes à feu et munition pour la chasse et la destruction des ESOD).



# QUAND CHASSER LES PRINCIPAUX GIBIERS ?

**OUVERTURE GÉNÉRALE :** 20 SEPTEMBRE 2026 À 8H

**FERMETURE GÉNÉRALE :** 28 FÉVRIER 2027 AU SOIR

- Chasse à courre à cor et à cri du 15 septembre 2026 au 31 mars 2027
- Vénerie sous terre du 15 septembre 2026 au 15 janvier 2027

	JUIN	JUILL.	AOÛT
Sanglier <sup>(1)</sup>	1 <sup>er</sup>	10   11	
Chevreuil	1 <sup>er</sup>	Brocard	
Cerf (CEM1 - CEM2)			
Cerf, biche, faon			
Lièvre			
Perdrix grise			
Perdrix rouge			
Faisan			
Lapin de garenne			
Renard	1 <sup>er</sup>	10   11	
Putois, belette, hermine, martre, fouine			
Corvidés			
Blaireau			
Migrateurs			

Obligation de saisir en ligne tous les prélèvements des animaux soumis à plan de chasse dans les 48h qui suivent les prélèvements en battue ou à l'affût.

- En tir individuel
- En tir individuel, en battue en plaine et dans les bois de moins de 50 ha
- Battue et tir individuel
- Plan de gestion lièvre sur l'ensemble du département

	SEPT.	OCT.	NOV.	DÉC.	JANV.	FÉV.
	19 20					28
	19 20					28
1	19					
	20	2 3				28
		1 <sup>er</sup>		31		
	20		1 <sup>er</sup>			
	20				31	
	20				31	
	20					28
	19 20					28
	20					28
	20					28
	20					28

Voir les arrêtés en temps voulu

Les gibiers d'eau et de passage font l'objet d'un arrêté ministériel.  
S'informer des dates d'ouvertures-fermetures auprès  
de la Fédération ou sur [www.fdc54.com](http://www.fdc54.com)

# DATES À RETENIR

## ADHÉSION

**1<sup>er</sup> juin** : Date limite de paiement des adhésions

## PLAN DE CHASSE

**Sous 48 heures** : Déclaration des prélèvements.

**10 mars** : Date limite retour des demandes de PC.

**3<sup>e</sup> dimanche de septembre** : Ouverture générale.

## PLAN DE GESTION LIÈVRE

**1<sup>er</sup> juillet** : Envoi des demandes des plans de gestion lièvre.

**31 juillet** : Date limite de réception des plans de gestion lièvre.

## PRÉVENTION

**15 mars** : Date limite d'envoi des conventions de cultures à gibier.

**1<sup>er</sup> juin** : Date limite d'envoi des conventions pour bandes enherbées.

**1<sup>er</sup> juin** : Date limite d'envoi des conventions clôtures  
(maïs et cultures de printemps).

**15 octobre** : Date limite envoi des conventions clôtures (céréales d'automne).

## ESOD

**1<sup>er</sup> mars** : Dépôt des demandes.

**30 septembre** : Date limite de retour des carnets de piégeage et des comptes rendus de destruction à tir.

## PLANS DE PRÉVENTION

**1<sup>er</sup> juin** : Date limite de modification du plan de prévention.

## VIE DE VOTRE ACCA

**Entre le 1<sup>er</sup> avril et 30 juin** : Assemblée Générale.

**Avant le 1<sup>er</sup> avril** : Courrier pour les membres extérieurs.

# CHASSE DANS LES CULTURES À RISQUES

## LES CULTURES DE MAÏS

Les cultures de maïs sont particulièrement sujettes aux dégâts de sangliers. Les battues aux suidés sont autorisées à partir du week-end qui précède le 14 juillet en Meurthe-et-Moselle, sous déclaration à la fédération par mail à [rgoluch@fdc54.com](mailto:rgoluch@fdc54.com) et déclaration à la mairie 24 heures au préalable.

Pour limiter les dégâts que peuvent commettre les animaux, nous vous invitons à chasser les cultures soumises à de fortes pressions.

N'oubliez pas que la sécurité est le maître-mot et que vous devez avoir renouvelé votre validation pour pouvoir chasser.



# LISTE DES CONDUCTEURS UNUCR

 **Délégué:** M. ORDITZ Benjamin

 **Coordonnées:** 07 85 60 02 40 - unucr54@gmail.com

> Leur intervention est gratuite

**ARIZTEGUI Paul**

54770 BOUXIÈRES-  
AUX-CHÊNES  
06 18 01 30 73

**ARNOULD David**

54670 CUSTINES  
06 76 79 15 96

**BENOÎT Jean-Michel**

54200 CHOLOY-  
MENILLOT  
06 02 06 98 11

**BLUMENFELD Joël**

54550 PONT-SAINT-  
VINCENT  
06 66 73 53 94

**BONNE Pascal**

54113 MONT-  
LE-VIGNOLE  
06 12 50 25 78

**CIRET Baptiste**

54113 CHARMES-  
LA-CÔTE  
06 70 99 57 07

**DURAND Patrick**

88380 ARCHES  
06 87 49 56 73

**FURLOTTI**

**Victor-Emmanuel**  
54220 MALZEVILLE  
06 78 44 69 53

**GARNAUD Sébastien**

54470 ESSEY-MAIZERAIS  
06 72 28 03 25

**GENNESON Dominique**

54700 ATTON  
06 24 47 22 26

**GRIMON Joffrey**

88700 DOMPTAIL  
06 79 48 70 42

**GRÉGOIRE Aline**

54260 FRESNOIS-  
LA-MONTAGNE  
06 85 16 33 86

**HUGOT Jean-Luc**

54120 MERVILLER  
06 09 50 31 54

**KELLER Sébastien**

88700 BRÛ  
06 46 02 39 73

**KOEHLI Emmanuel**

54120 BERTRICHAMPS  
06 73 60 24 65

**MARQUIS Guillaume**

88700 JEANMÉNIL  
06 37 84 98 55

**MASSAUX Fabrice**

54380 GEZONCOURT  
07 89 36 54 23

**ORDITZ Benjamin**

54380 VILLERS-EN-HAYE  
07 85 60 02 40

**ROCHOTTE Cyril**

54300 FLIN  
06 19 89 74 56

**SEIDL Laurent**

54600 VILLIERS-  
LES-NANCY  
06 83 24 49 44

**SIMMER Roger**

54380 LANDREMONT  
06 82 39 43 84

**SIMON Michel**

54480 BERTRAMBOIS  
06 06 66 89 17

**SLIMANE Attemane**

55100 BELRUPT-  
EN-VERDUNOIS  
06 80 99 07 49

**THIBOUT Jessy**

88630 MAXEY-  
SUR-MEUSE  
07 80 59 90 79

**VOIRIN Laurent**

88700 PADOUX  
06 73 48 36 55

# LES CONSIGNES DE SÉCURITÉ

La sécurité concerne aussi les autres usagers de la nature, il est de la responsabilité des organisateurs de prévenir quiconque qu'une action de chasse est en cours.

## DÉCLARATION DES BATTUES

### (Arrêté préfectoral annuel)

- Du week-end qui précède le 14 juillet à l'ouverture générale pour protéger les cultures sur pieds, pour les espèces « sangliers et renards » : déclaration des battues 24 heures à l'avance en mairie pour affichage.
- Les jours de chasse en battue du grand gibier doivent être précisés sur un calendrier et enregistrés avant le 15 septembre sur le site Internet de la FDC 54 par le déclarant lui-même.

Ils doivent également être affichés en Mairie.

## PANNEAUX « CHASSE EN COURS »

Il est obligatoire de signaler toute chasse en battue par des panneaux « chasse en cours » qui seront placés à toutes les voies ouvertes à la circulation du public (routes, sentiers balisés, pistes cyclables) avant qu'elle ne débute

et impérativement enlevés dès qu'elle se termine. Les panneaux ne sont pas obligatoires en chasse individuelle. Il est interdit de tirer depuis, à travers et en direction d'une route ou chemin public, d'une voie ferrée, d'une habitation et de ses dépendances.

## GILET FLUORESCENT

Le port du gilet fluorescent, de préférence orange, ou rouge couvrant le dos et le torse est obligatoire pour tous les participants à l'action de chasse et la recherche des animaux blessés (il n'est pas obligatoire pour la chasse aux migrateurs et la chasse individuelle).

## TRANSPORT

Lors des déplacements en véhicule, il est obligatoire de transporter les armes démontées ou déchargées et placées dans un étui. Lors des déplacements à pied, il convient de transporter les armes déchargées et ouvertes (fusil cassé, culasse ouverte ou enlevée).

# COMPORTEMENT DU CHASSEUR

## AU POSTE

- Les chasseurs doivent repérer la position de leurs voisins et prendre contact avec eux.
- Tout chasseur doit être posté ventre au bois, tirer au rebuché en respectant l'angle de 30° minimum.



- Ne quittez votre poste sous aucun prétexte durant la traque. À la fin de chaque traque, mettez les chiens en laisse et ramenez-les aux voitures.
- Ne chargez votre arme qu'une fois au poste.
- Tir à balle obligatoire pour le grand gibier.
- Chaque chasseur est responsable de son tir.
- Tout tir doit être fichant: position debout obligatoire.
- Ne suivez jamais un gibier avec les canons dirigés vers vos voisins.
- Ne déplacez pas un animal, soumis au plan de chasse sans dispositif de marquage.
- La sécurité n'a pas de prix. Ne pas tirer est aussi un acte de chasse.
- La courtoisie est de rigueur envers tous les autres utilisateurs de la nature.

## ⊗ SONT INTERDITS

- Le tir de nuit.
- Le tir de la gélinotte des bois, du coq et de la poule de bruyère.
- Le tir de la perdrix et du faisan au poste à l'agrainée ou à proximité d'abreuvoirs.
- Le tir de la bécasse à la passée et à la croule.
- L'emploi de sources lumineuses, de miroirs à facettes, de disques ou de bandes enregistrées reproduisant le cri des animaux.
- L'emploi d'autres armes ou instruments de propulsion que les armes à feu ou les arcs.
- L'utilisation de grenaille de plomb dans les zones humides.



# L'Armurerie

## Beau Repaire

Chasse ● Pêche ● Sport & Loisirs

### Chasse

*Armes neuves et d'occasions*  
*Réparation, montage,*  
*optiques, tous accessoires...*  
**Alimentation Canine**

### Tir

**Coutellerie**  
**Outdoor**  
**Autodéfense**  
**Paintball et Airsoft**

**+ de 2000 armes neuves en stock**  
+ de 1800 références de munitions et  
+ de 1300 optiques et points rouges disponibles  
sur la plus grande surface de magasin des Vosges

Scan-moi !



**Bulgnéville**

Tél. 0899 792 490

[www.armurerie-beaurepaire.com](http://www.armurerie-beaurepaire.com)





Armurier Diplômé de l'Ecole de Liège

Venez découvrir un des plus grand choix  
d'armes rayées, d'optiques, de munitions,  
de vêtements et d'accessoires !

**EN STOCK**

Julien et Rémy, 2 armuriers diplômés,  
accompagnés de Stéphanie et Camille,  
mettent à votre service leur savoir-faire,  
avec un conseil de qualité.

Au Bien Aller, une équipe expérimentée !

Dépositaire officiel



\*Voir conditions en magasin

Paiement en douceur, simple et rapide  
Avec votre carte bancaire en 3 ou 4 fois sans frais\*

Z.A. de l'Hermitage - 200 rue des Charmottes  
88130 CHARMES - Tél : 03 29 37 26 95  
[www.aubienaller.com](http://www.aubienaller.com) -  
Parking réservé à la clientèle

# EN PRATIQUE

## TEMPS DE NEIGE

### Arrêté préfectoral annuel

La chasse en temps de neige est interdite, à l'exception :

- de la chasse du gibier d'eau sur les fleuves, rivières, canaux, réservoirs, lacs, étangs et dans les marais non asséchés à condition qu'ils soient libres de glace, le tir au-dessus de la nappe d'eau étant seul autorisé ;
- de l'application du plan de chasse du grand gibier ;
- de la chasse du renard, du ragondin, du pigeon et du rat musqué ;
- de la chasse à courre et de la vénerie sous terre ;
- des oiseaux issus d'élevage (perdrix grise, rouge et faisans) pour les établissements professionnels de chasse.

## POSTES DE TIR

### Arrêté préfectoral du 18/11/1994, modifié au 30/04/2014

La construction, l'aménagement et l'utilisation de postes de tir dont le plancher ou le siège excèdent la hauteur de 1,50 mètre sont interdits à moins de 100 m de la limite des territoires de chasse voisins, sauf accord écrit entre les détenteurs des droits de chasse concernés.

## AGRAINAGE

Sous réserve d'un plan de prévention accepté par la Fédération.

L'agrainage linéaire doit avoir lieu à plus de 200 m des lisières forestières

et ne doit pas entraîner de dégradation de la voirie forestière, les points fixes à 500 m de la plaine. Seuls sont autorisés les aliments naturels suivants : céréales grains y compris maïs grain, pois, pommes, poires, sel, goudron de Norvège et crude ammoniac.

**NB** : se référer au SDGC 2026-2032 à partir de l'été 2026.

## PLAN DE PRÉVENTION

Pour agrainer, un plan de prévention est obligatoire depuis 2007. Il est renouvelable d'année en année par tacite reconduction.

Toute modification doit faire l'objet d'une nouvelle demande auprès de la Fédération avant le 1<sup>er</sup> juin.

Pas de plan de prévention = agrainage interdit.

**NB** : plan de prévention à mettre à jour à l'occasion du SDGC 2026-2032.

## PLANS DE CHASSE

**Chevreaux** : pour le chevreuil, possibilité de baguer les adultes (CHI) avec des bracelets jeunes (CHIJ), à partir du 1<sup>er</sup> février.

**Sangliers** : il existe désormais deux bracelets. Un bracelet SAI permettant de baguer tous les sangliers sans distinction de sexe ou de poids, et un bracelet SAF, destiné exclusivement aux femelles.

# LES GRANDS CERVIDES

## SCHÉMA DÉPARTEMENTAL DE GESTION CYNÉGÉTIQUE

Le prochain SDGC devrait être validé à l'occasion de l'été 2026. Les changements prévus au niveau du texte concernant la sécurité, l'agrainage et les plans de chasse ont été présentés en réunions préparatoires à l'AG, puis votés à l'AG du 25 avril 2026. Validité du nouveau document prévue en juillet 2026.

**Se référer au nouveau document dès l'été 2026.**

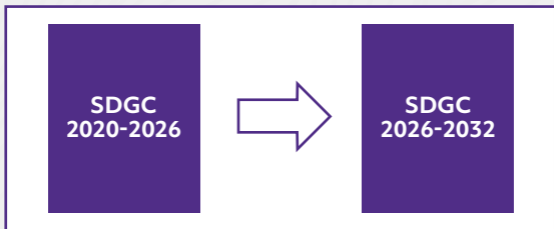

# L'ÂGE DES ANIMAUX PAR LEURS MÂCHOIRES

## INDICATEURS DE CHANGEMENT ÉCOLOGIQUE (ICE)

La Fédération s'est engagée dans la mise en place des ICE dans les massifs 27 et 28. Dans ce contexte, il convient que les adhérents de ces massifs pratiquent la pesée des faons de cerfs la saison prochaine. Celle-ci doit être faite avec un animal non éviscéré, sans arrondir le poids. Merci de vous rapprocher de **Jonathan GUENAIRE**, administrateur en charge des cervidés, au 06 07 47 70 42, pour de plus amples renseignements.

### SCHÉMA RELATIF À LA DÉTERMINATION DE L'ÂGE DES GRANDS CERVIDÉS

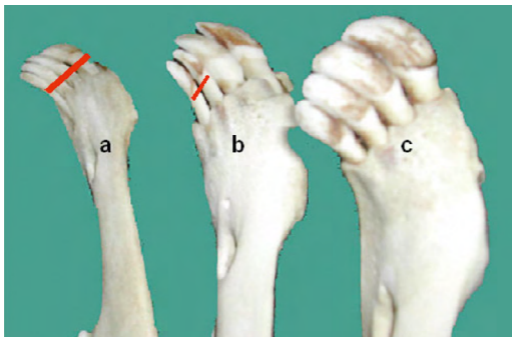

- a** : faon de l'année avec les trois incisives et la canine étroite
  - b** : animal d'un an avec les deux incisives définitives (larges)
  - c** : animal de plus d'un an avec les quatre labiales définitives (larges).
- Les dents lactéales (de lait) sont marquées par le trait de couleur rouge.

# LES HEURES DE CHASSE

(JUIN 2026 - FÉVRIER 2027)

► Le jour correspond à la période comprise entre une heure avant le lever et une heure après le coucher du soleil du chef-lieu du département. Vous trouverez ci-après les horaires légaux de chasse, hormis pour le gibier d'eau avec ses spécificités. Les horaires sont ceux du dimanche pour la Meurthe-et-Moselle. Pour les autres jours, ils sont légèrement différents.

## JUIN 2026

1 <sup>er</sup> juin	04h37	22h29
7 juin	04h33	22h34
14 juin	04h31	22h39
21 juin	04h32	22h41
28 juin	04h34	22h42

## JUILLET 2026

5 juillet	04h39	22h40
12 juillet	04h45	22h35
19 juillet	04h52	22h29
26 juillet	05h01	22h21

## AOÛT 2026

2 août	05h10	22h11
9 août	05h19	22h00
16 août	05h29	21h48
23 août	05h39	21h35
30 août	05h49	21h21

## SEPTEMBRE 2026

6 septembre	05h59	21h07
13 septembre	06h08	20h52
20 septembre	06h18	20h37
27 septembre	06h28	20h22

## OCTOBRE 2026

4 octobre	06h38	20h08
11 octobre	06h49	19h53
18 octobre	06h59	19h40
25 octobre	06h10	18h27

## NOVEMBRE 2026

1 <sup>er</sup> novembre	06h21	18h15
8 novembre	06h32	18h04
15 novembre	06h43	17h55
22 novembre	06h54	17h48
29 novembre	07h03	17h42

## DÉCEMBRE 2026

6 décembre	07h12	17h39
13 décembre	07h19	17h39
20 décembre	07h24	17h40
27 décembre	07h27	17h45

## JANVIER 2027

3 janvier	07h27	17h51
10 janvier	07h25	17h59
17 janvier	07h21	18h09
24 janvier	07h15	18h19
31 janvier	07h06	18h31

## FÉVRIER 2027

7 février	06h56	18h42
14 février	06h45	18h54
21 février	06h32	19h05
28 février	06h19	19h16

## **NOTRE EXPERTISE EN ASSURANCE CHASSE AU TRAVERS DES FÉDÉRATIONS DÉPARTEMENTALES**

### **SPÉCIALISTE DES ASSURANCES CHASSE**

- Dommages aux chiens
- Les relais de chasse et belles demeures
- Les bois et forêts
- Les Armuriers et magasins spécialisés
- Couvertures de l'ensemble des acteurs du monde cynégétique  
(organismes de chasse, conducteurs de chiens de sang, louvetiers, gardes particuliers...)



**Souscrire en ligne :**

<https://terrassur.jassuremonreseau.fr/>

**Nous contacter :**

**Tél : 03 81 25 01 10**

**Mail : [terrassur@terrassur.fr](mailto:terrassur@terrassur.fr)**



?